

Keuringsverslag van een elektrische laagspanning- en zeer lage spanningsinstallatie

CONFORM

Datum keuring: 02/04/2019 Inspecteur: Kristof Plas Mentor: - Installateur: Kilowatt Solar bvba
ID-label: - B.T.W. nr.: BE 809 532 702 IK. nr.: -
Merk en type meettoestel: Fluke 1653B Serie Nr.: 2402011

Plaats van het onderzoek:

Straatnaam Postlaan
Huisnummer 25
Postcode 9070
Gemeente Destelbergen

Eigenaar:

Naam Novaz
Straatnaam Postlaan
Huisnummer 25
Postcode 9070
Gemeente Destelbergen

EAN : 541448860017172251

Teller Nr.: : 16087502

Soort onderzoek:

Gelijkvormigheidsonderzoek van een PV installatie $\leq 10\text{kVA}$ volgens AREI artikels 270, 86 en synergrid C10/11.

Netbeheerder: FLUVIUS Spanning: 3~230V Meter / bord verbinding: 10 mm² Max beveiliging: 32 A
Aantal borden: 1 Aantal kringen: 2 Isolatie: 500 M Ω

Aardelektrode: Aardingslus RE: 4,9 Ω **DIFFERENTIEELSCHAKELAAR**

ΔI (mA)	In (A)	In - andere (A)	I _t	Type	Beveiligde kringen	Test	x 2,5
300	40		22,5kA2s (3000A)	A	2	Ok	Ok

BESCHRIJVING INSTALLATIE

Aantal kringen	Curve	Bescherming IN (A)	(andere)	P	Sectie (mm ²)
Pv	C	16		2	-
Remautomaat	C	32		3	-

Visueel nazicht (algemeen) OK NOK **Directe aanraking** OK NOK **Indirecte aanraking** OK NOK
Aansluitingen OK NOK **Correcte schema's** OK NOK **schema in bijlage door Aceg vzw**
Equipotentiale verbindingen OK NOK niet van toepassing in afwachting
Continuïteit OK NOK **Verlichting / toestellen** OK NOK NVT

GROENE METER

Phase	Serie Nr	Meterstand	CE markering	MID markering
1~230V	YR2018121180S	176	aanwezig	Ok

OMVORMER

Aantal	Pac max (W)	Iac (A)	Merk - Type	Serie Nr	Curve	IN (A)	UDC Max > UDC panelen/string	IDC Max > I str1 + I str2 + ...
1	2500	11	SMA SB2.5	1930121805	C	16	OK	OK

FOTOVOLTAISCHE ZONNEPANELEN

Aantal	Merk	Type	Piekvermogen per stuk (Wp)	Totaal Piekmvermogen (Wp)
10	Heckert	Mono	300wp	3000

OPMERKINGEN - INBREUKEN - NOTA'S

O2 Geen inbreuken vastgesteld.
O6 Deze controle omvat enkel de PV-installatie.

BESLUIT

- De elektrische installatie voldoet aan de voorschriften van het AREI. De volgende periodieke keuring is te voorzien voor 2/4/2044
- De nodige maatregelen werden genomen, zodat de ingangsklemmen van de automatische differentieelstroominrichting, geplaatst aan het begin van de installatie, ontoegankelijk zijn gemaakt door verzegeling.
- Het (de) ééndraads- en opstellingsschema(s) werden door het erkend organisme voor gezien getekend.
- De elektrische installatie voldoet niet aan de voorschriften van het AREI. Een aanvullend bezoek moet door hetzelfde organisme worden uitgevoerd. De werken, nodig om de inbreuken te doen verdwijnen die opgemerkt werden tijdens het controlebezoek, moeten zonder vertraging uitgevoerd worden en alle maatregelen moeten getroffen worden opdat de in overtreding zijnde installatie, indien zij in dienst blijft, geen gevaar vormt voor de personen of goederen. Datum:
- De elektrische installatie voldoet niet aan de voorschriften van het AREI. Het controlebezoek voorzien door art. 276bis van het AREI, moet plaats hebben uiterlijk 18 maanden na de datum van de verkoopakte. De gegevens van de nieuwe eigenaar worden ons bezorgd na het verlijden van de akte. Indien de herkeuring gebeurt door een ander erkend organisme, dient deze ons hiervan op de hoogte te brengen. Datum:

De pdf-versie van het keuringsverslag is de originele versie en mag worden verspreid..

Aantal bijlage(n): 3

VRIJGAVE VAN HET KEURINGSVERSLAG

De inspecteur Kristof Plas

Plas

Plichten van de eigenaar, beheerder, huurder voor de installatie onderworpen aan het AREI

Het verslag dient te worden bewaard in het dossier van de elektrische installatie.

- Elke wijziging dient te worden vermeld in het elektrisch dossier.
- Elk ongeval overkomen van personen en te wijten, rechtsreeks of onrechtsreeks, aan de aanwezigheid van de elektrische installatie dient onmiddellijk meegedeeld te worden aan de FOD economie, KMO, middenstand en Energie – algemene directie energie, afdeling gas – elektriciteit

Kwaliteit

- De reproductie van dit document is enkel toegelaten in zijn integrale vorm en enkel met het schriftelijk akkoord van het controleorganisme en de aanvrager.
- De keuring beperkt zich tot de zichtbare en normaal toegankelijke delen van de installatie.

www.aceg.be

02 / 880.88.90

BE06 7340 3288 4322 - BTW BE0839 866 481

Stappenplan voor een installatie die conform is:

Stap 1	Stap 2	Stap 3	Stap 4
Lees dit proces-verbaal zorgvuldig en besteed aandacht aan de eventuele nota's	Indien u belangrijke uitbreidingen doet aan uw installatie, laat opnieuw keuren	De volgende periodieke keuring is voorzien voor 2/4/2044	ACEG staat tot uw dienst voor alle noodzakelijke keuringen.

string 1 van 1 tot 10

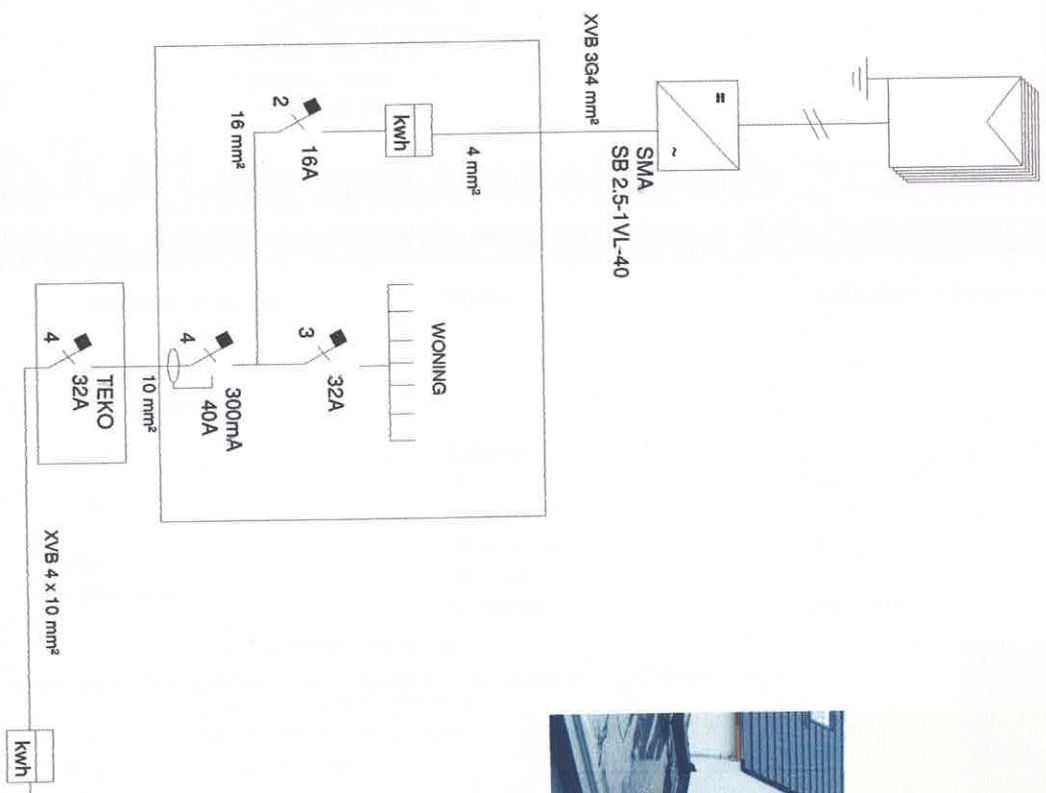

PV- PANELEN 3,00 KWP

Aantal : 10 panelen

Merk : Heckert 300

Type : Mono KRISTALLIJN

Vermogen: 300 WP

Omvormer:

Merk: SMA

Type: SB 2.5-1VL-40

SN: 1930121805

Max ac vermogen:2500 W

Groene stroommeter:

SN: 121180 S

Planck
ACEG

Keuringsorganisme:

Eigenaar:

Novaz
Postlaan 25
9070 Destelbergen
0496/98.46.72 - 0478/70.72.45



Waterschedding 26 (B) 5960 Gosseldele T: +32(0)9 362 00 03 GSM: +32(0) 497 62 04 B1 www.kilowattsolar.eu